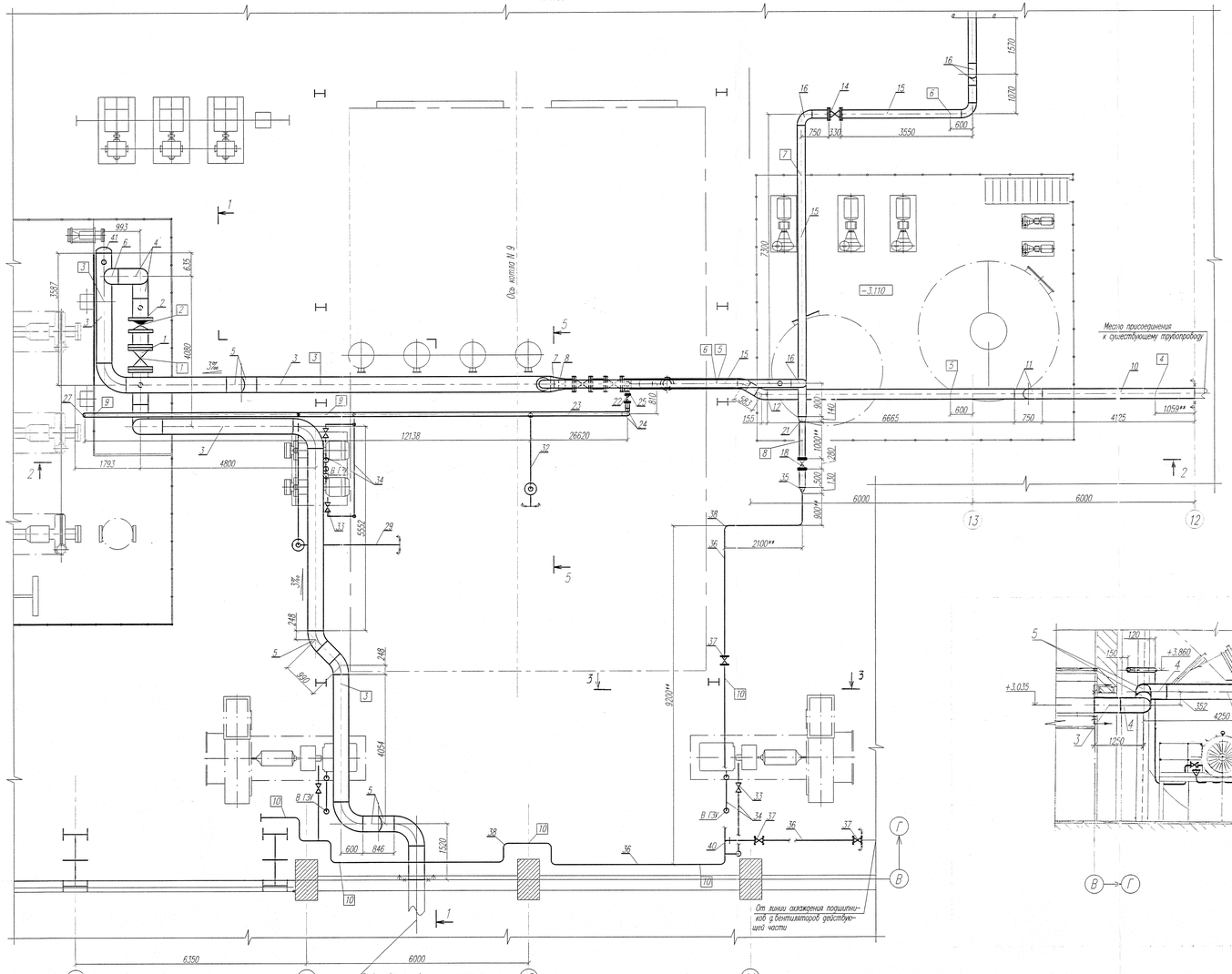

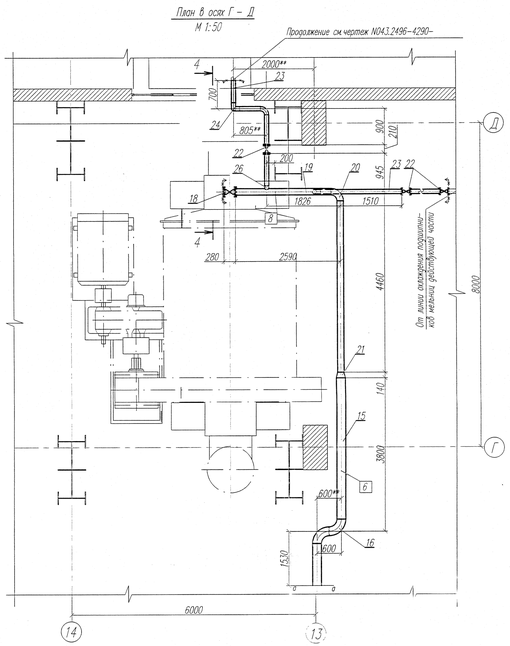

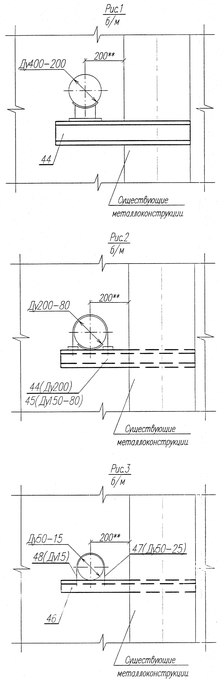

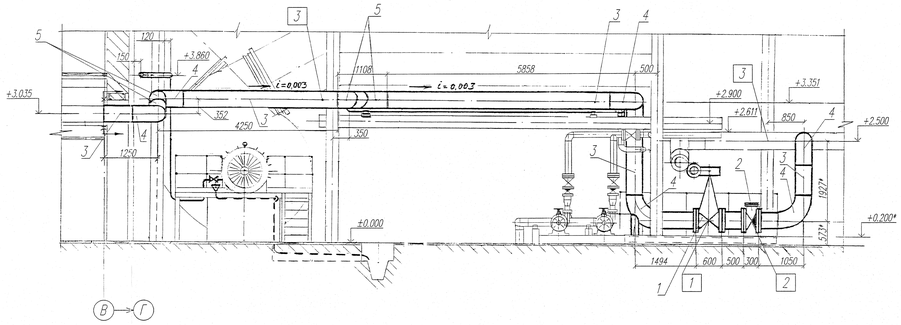

Спецификация

Таблица 1

Поз.	Обозначение	Наименование	Кол.	Материал	Масса, кг Ед.	Масса, кг Общ.	Примечание
1	30ч 906бр	Задвижка фланцевая, Ду400; Ру10кгс/см2 шт	1	Сборный	492.0	492.0	
2	19ч 8бр	Клапан обратный Ду400; Ру16кгс/см2 шт	1	Сборный	265.0	265.0	
3	ГОСТ 10705-80гр.В*	Труба 426х7 м	30.0	Сталь 20 ГОСТ 1050-88*	72,4	2172,0	
4	ГОСТ 17375-2001	Отвод 90-426х8 шт	8	Сталь 20 ГОСТ 1050-88*	78,0	624,0	
5	ГОСТ 17375-2001	Отвод 45-426х8 шт	6	Сталь 20 ГОСТ 1050-88*	39,0	234,0	
6	20Г ОСТ 34.10 761-97	Штуцер 426х9-400 шт	1	Сталь 20 ГОСТ 1050-88*	21,87	21,87	
7	ГОСТ 17378-2001	Переход К426х12-325х10 шт	1	Сталь 20 ГОСТ 1050-88*	27,0	27,0	
8	ГОСТ 17378-2001	Переход К325х10-273х10 шт	1	Сталь 20 ГОСТ 1050-88*	14,0	14,0	
9	30ч 6бр	Задвижка фланцевая Ду250; Ру10кгс/см2 шт	2	Сборный	165,0	330,0	
10	ГОСТ 10705-80гр.В*	Труба 273х6 м	20.0	Сталь 20 ГОСТ 1050-88*	39,51	790,2	
11	ГОСТ 17375-2001	Отвод 90-273х10 шт	2	Сталь 20 ГОСТ 1050-88*	39,0	78,0	
12	ГОСТ 17375-2001	Отвод 45-273х10 шт	4	Сталь 20 ГОСТ 1050-88*	19,5	78,0	
13	16б ОСТ 34.10 761-97	Штуцер 219х6-400 шт	2	Сталь 20 ГОСТ 1050-88*	4,84	9,68	
14	30ч 6бр	Задвижка фланцевая, Ду200; Ру10кгс/см2 шт	3	Сборный	116,2	348,6	
15	ГОСТ 10705-80гр.В*	Труба 219х6 м	25.0	Сталь 20 ГОСТ 1050-88*	31,52	788,0	
16	ГОСТ 17375-2001	Отвод 90-219х8 шт	8	Сталь 20 ГОСТ 1050-88*	17,0	136,0	
17	16б ОСТ 34.10 761-97	Штуцер 219х6-200 шт	1	Сталь 20 ГОСТ 1050-88*	5,58	5,58	
18	30ч 6бр	Задвижка фланцевая, Ду150; Ру10кгс/см2 шт	2	Сборный	74,0	158,0	
19	ГОСТ 10705-80гр.В*	Труба 159х4,5 м	10.0	Сталь 20 ГОСТ 1050-88*	17,15	171,5	
20	ГОСТ 17375-2001	Отвод 90-159х6 шт	1	Сталь 20 ГОСТ 1050-88*	8,1	8,1	
21	ГОСТ 17378-2001	Переход К219х6-159х4,5 шт	2	Сталь 20 ГОСТ 1050-88*	4,4	8,8	
22	30ч 6бр	Задвижка фланцевая Ду100; Ру10кгс/см2 шт	2	Сборный	39,3	78,6	
23	ГОСТ 10705-80гр.В*	Труба 108х4,5 м	40.0	Сталь 20 ГОСТ 1050-88*	11,49	459,6	
24	ГОСТ 17375-2001	Отвод 90-108х4,5 шт	6	Сталь 20 ГОСТ 1050-88*	2,8	16,8	
25	12Г ОСТ 34.10 761-97	Штуцер 108х4,5-250 шт	1	Сталь 20 ГОСТ 1050-88*	1,43	1,43	
26	11Г ОСТ 34.10 761-97	Штуцер 108х4,5-150 шт	2	Сталь 20 ГОСТ 1050-88*	1,47	2,94	
27	ГОСТ 17379-2001	Заглушка 108х8 шт	1	Сталь 20 ГОСТ 1050-88*	0,7	0,7	
28	15ч 9п2	Вентиль запорный Ду50; Ру16кгс/см2 шт	2	Сборный	10,3	20,6	
29	ГОСТ 10705-80гр.В*	Труба 57х2,5 м	20.0	Сталь 20 ГОСТ 1050-88*	3,36	67,2	
30	ГОСТ 17375-2001	Отвод 90-57х3,0 шт	6	Сталь 20 ГОСТ 1050-88*	0,5	3,0	
31	15ч 8п2	Вентиль запорный Ду25; Ру16кгс/см2 шт	6	Сборный	1,75	10,5	
32	ГОСТ 3262-75*	Труба 25х3,2 м	50.0	Сталь 20 ГОСТ 1050-88*	2,39	119,5	
33	15ч 8п2	Вентиль запорный Ду15; Ру16кгс/см2 шт	1	Сборный	1,75	1,75	
34	ГОСТ 3262-75*	Труба 15х2,8 м	30	Сталь 20 ГОСТ 1050-88*	1,28	38,4	
35	ГОСТ 17378-2001	Переход К159х4,5-89х3,5 шт	1	Сталь 20 ГОСТ 1050-88*	2,3	2,3	
36	ГОСТ 10705-80гр.В*	Труба 89х3,0 м	30.0	Сталь 20 ГОСТ 1050-88*	6,36	190,8	
37	30ч 6бр	Задвижка фланцевая Ду80; Ру10кгс/см2 шт	2	Сборный	28,0	56,0	
38	ГОСТ 17375-2001	Отвод 90-89х3,5 шт	15	Сталь 20 ГОСТ 1050-88*	1,4	21,0	
39	ГОСТ 17379-2001	Заглушка 89х3,5 шт	1	Сталь 20 ГОСТ 1050-88*	0,6	0,6	
40	10Г ОСТ 34.10 761-97	Штуцер 89х3,0-80 шт	1	Сталь 20 ГОСТ 1050-88*	0,72	0,72	
41	ГОСТ 17379-2001	Заглушка 426х10 шт	1	Сталь 20 ГОСТ 1050-88*	19,0	19,0	
42	16Г ОСТ 34.10 761-97	Штуцер 219х6-250 шт	1	Сталь 20 ГОСТ 1050-88*	5,14	5,14	
43	ГОСТ 19904-90	Воронка, Лист 62 м2	2.0	Ст3пс ГОСТ380-2005	15,7	31,4	
44	ГОСТ 8240-97	Швеллер 16 м	1.5	Ст3пс ГОСТ380-2005	14,2	21,3	
45	ГОСТ 8240-97	Швеллер 14 м	6.0	Ст3пс ГОСТ380-2005	12,3	73,8	металл для крепления трубопроводов
46	ГОСТ 8509-93	Уголок Б-50х50х6 м	8.0	Ст3пс ГОСТ380-2005	3,77	30,16	
47	ГОСТ 2590-88*	Круг В10 м	2.0	Сталь 20 ГОСТ 1050-88*	0.616	1.232	
48	ГОСТ 2590-88*	Круг В6 м	2.0	Сталь 20 ГОСТ 1050-88*	0.222	0.444	
	ГОСТ 9467-75*	Электроды		Э-42А		100,0	

Итого: 8141.35кг

Изм.	Кол.уч.	Лист	N док.	Подпись	Дата	
						043.2496-4390-025-ТМ
						ТЭЦ г.Саров. Строительство III очереди ТЭЦ Котел ст. N9 без пылесистемы
Разраб.	Ширшова				02.11	Вспомогательные трубопроводы
Проверил	Ширшова				02.11	
Нач.отд.	Корнилова				02.11	Трубопроводы технической воды на охлаждение подшипников оборудования котельного отделения
ГИП	Катаев				02.11	
Н.контр.	Корнилова				02.11	

Стадия	Лист	Листов
Р	2	7

ВНИПИЭНЕРГОПРОМ Приволжский филиал

Инв. N подл. 1383/2 | Подпись и дата | Взам. инв. N